8 июня состоялось 93-е занятие литературного объединения «Среда». Как и все предыдущие, оно началось с чтения стихов Р.А.Ипатовой. Кроме участников «Среды» стихи прочитали гости: Т.В.Анисимова, М.И.Овсянкина, Л.Т.Стеклова.

Галина Фёдорова представила собравшимся Любовь Тимофеевну Стеклову, у которой на сегодняшний день вышло три сборника стихов. Л.Т.Стеклова рассказала о себе и почитала стихи из последнего сборника «Осенние дожди», вышедшего в 2015 году.
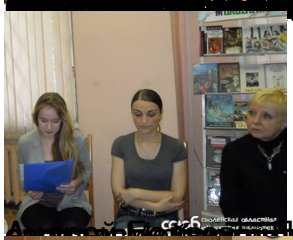
Любовь Тимофеевна Стеклова родилась в 1940 году в г. Ярцево. В 1943 году вместе с мамой переехала в деревню, где прожила до 17 лет. После окончания школы поступила в Смоленский государственный педагогический институт на исторический факультет. Работала учителем в деревне, а затем в средней школе №17 города Смоленска. С 1969 года преподавала в педагогическом институте. Кандидат философских наук. Автор 30 научных работ. Стихи стала писать ещё в детстве, потом был долгий перерыв, Только в 1997 году Любовь Тимофеевна вернулась к написанию стихов.