Марина Ахмедова

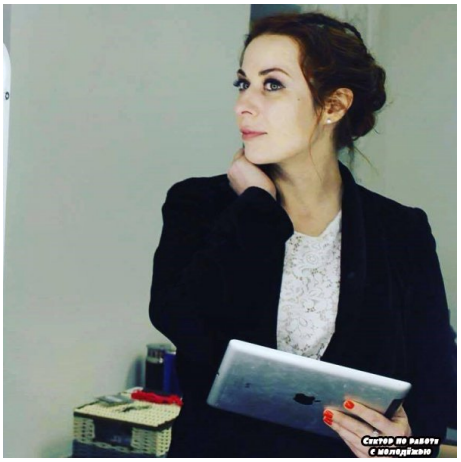

Марина Ахмедова родилась в Томске в 1977 году. По образованию – филолог, лингвист. Является защитником бездомных животных. Переехав в Москву, училась и работала в небольшой издательской компании, выпускающей медицинскую газету для врачей и пациентов. Журналистом стала случайно: редактор медицинской газеты отправила её на задание, заметив писательский талант. Работу в журналистике М. Ахмедова продолжила в издательском доме «Секрет фирмы». В дальнейшем была специальным корреспондентом отдела репортажей журнала «Русский репортёр» и заместителем главного редактора после его перезапуска в 2017 году. Кроме журналистики занимается писательской деятельностью. Марина Ахмедова – представитель жанра гонзожу-риалистики. В августе 2015 года вышел сборник репортажей «Уроки украинского». Её проза очень проникновенная. Марину отличает одновременное сочетание глубокой вовлеченности и отрешенности. В своих книгах писательница затрагивает сложные темы: «убийство чести» в Дагестане, терроризм на Кавказе, наркомания.

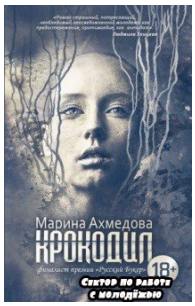

«Роман Марины Ахмедовой «Крокодил» – роман страшный, потрясающий, необходимый неосведомленной молодежи как предостережение от наркомании, противоядие, как антидот. Хватка у Марины журналистская – она окунулась с головой в этот изолированный от нормальной жизни мир, который существует рядом с нами и который мы почти и не замечаем. Прожила в самом логове в роли соглядатая и вынесла из этого дна свое ужасное и несколько холодноватое повествование». Так отзывается об этом романе известная писательница Людмила Улицкая.

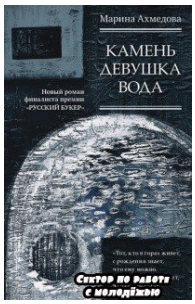

Место действия нового романа «Камень Девушка Вода» – горное село в Дагестане, совсем, казалось бы, оторванное от современного мира. Как и сто лет назад, люди верят в предания и проклятия предков, расшивают пояс на свадьбу; семейные легенды вспоминают тут чаще, чем недавно отгремевшую войну. Только Джамиля-учительница обеспокоена тем, что дети всё чаще приходят в школу «закрывшись» – в хиджабах, подростки уходят в лес, где живут «правоверные». Она хранит верность традициям и старается жить по законам отцов, но вскоре и ей придется выбирать между любовью и войной…
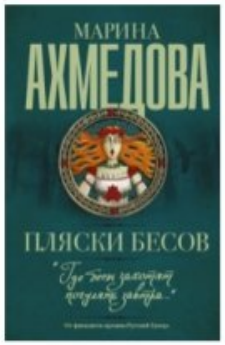
Книги имеются в каталоге библиотеки