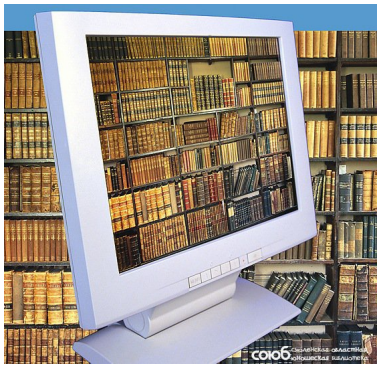

Порой становится очень жаль, что не существует всемирной библиотеки, где можно было бы найти книги, написанные за всю историю человечества. Вот зашел туда, назвал автора, а тебе подборку всего, что он успел напечатать за свою жизнь. Да еще и бесценные советы: с чего бы начать, какому произведению отдать предпочтение, в каком возрасте уже можно читать эту книгу, а с какой стоит погодить. Что почитать из новинок фантастики или из старых добрых детективов. Очень жаль.

Хотя в то время, как кто-то жалеет, другие делают. Такой сервис есть - http://readly.ru/ . Кроме уже представленных возможностей, существует еще ряд бесценных услуг, которые он может предложить своим клиентам. Есть возможность делиться своими мыслями об авторе или конкретной книге с другими читателями. Проглядывать постоянно обновляющиеся рецензии профессиональных критиков. Заводить новые знакомства по интересам. Узнавать о новинках отечественной и всемирной литературы самым первым. Можно найти редкие произведения любимых авторов, о которых Вы раньше даже не слышали, а также и новых писателей, чье творчество еще не так раскручено, но талант просто обязывает познакомиться.

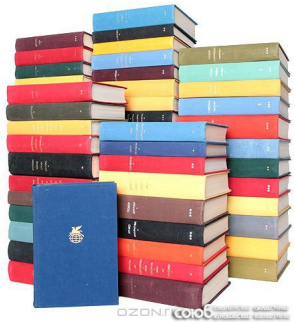
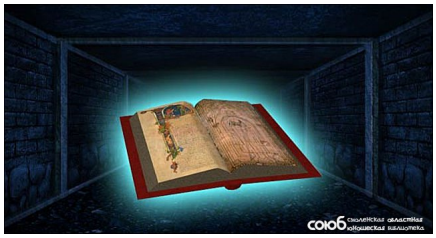
Еще ни один сервис не делал настолько легкой возможность читать. Ведь многие пеняют на нынешнюю неграмотную молодежь, но ничего не хотят с этим делать. Сейчас, когда найти интересную книгу стало проще, чем сходить в магазин, проблематика должна постепенно сходить на нет. Сервис Readly.ru предоставляет все необходимые услуги, чтобы процесс чтения вызывал только положительные эмоции.