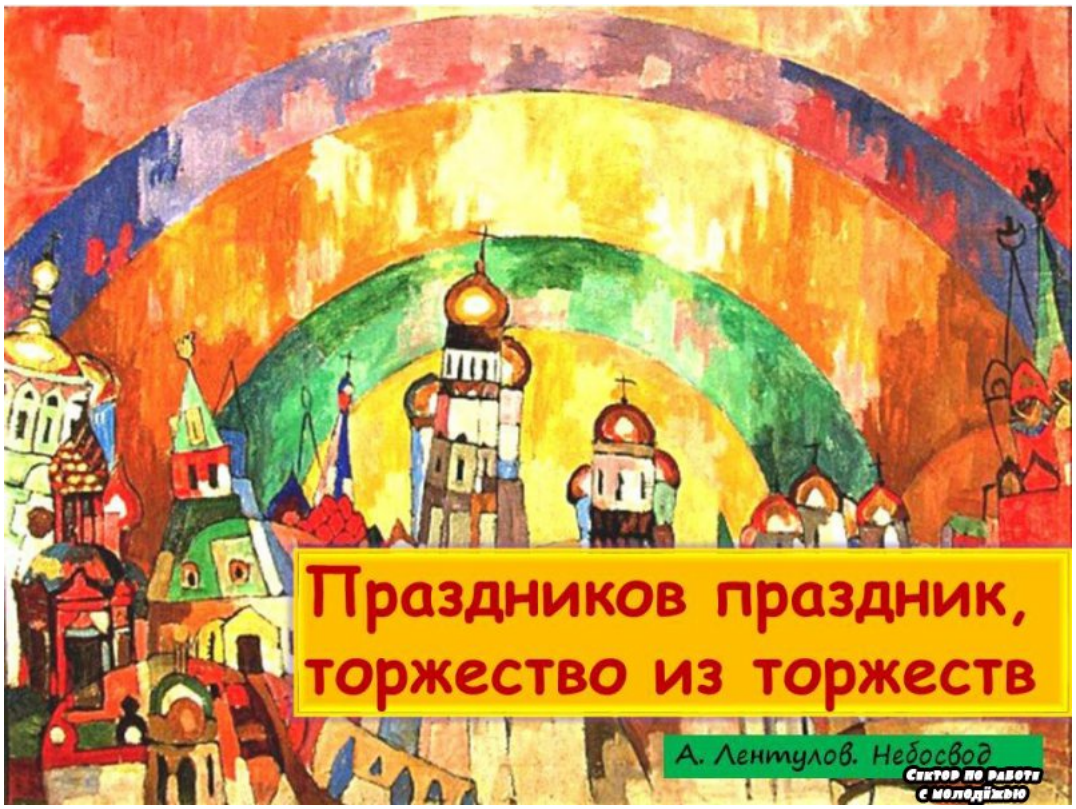

29 апреля, в Светлую седмицу, сотрудники Смоленской областной библиотеки для детей и молодежи имени И.С. Соколова-Микитова (Сектор по работе с молодежью) провели видеослайдбеседу, которая была посвящена Светлому Воскресению Христову. Пасха – праздников праздник, торжество из торжеств для всех христиан.

Постоянные участники молодежного клуба «Познаем мир в искусстве» – студенты Смоленского педагогического колледжа, познакомились с некоторыми событиями истории христианства. Ответили на вопрос, что празднуют на Пасху верующие люди? Задумались над тем, что принес в мир Иисус Христос.

Сектор по работе
с молодёжью

Сектор по работе

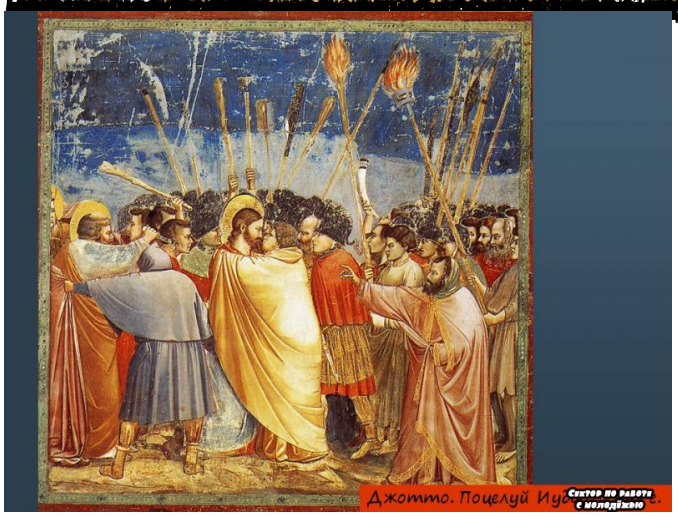
Джотто. Поцелуй Иу
Сектор по работе
с молодёжью

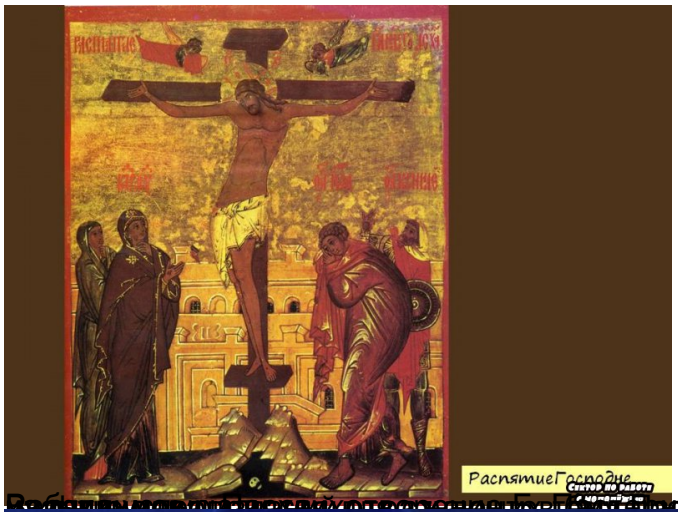
РаспятиеГосподне
Сектор по работе с молодёжью

Н. Рерих. Русска
Сектор по работе с молодёжью