Наверняка каждый житель Смоленщины слышал фамилию Вонлярлярский. В течение нескольких веков многие представители этого рода верой и правдой служили русскому государству.

22 апреля сотрудники Смоленской областной библиотеки для детей и молодёжи им. И. С. Соколова-Микитова (Сектор по работе с молодёжью) провели литературный вечер «Писатель из Рая», посвященный 205-й годовщине со дня рождения Василия Александровича Вонлярлярского.

В. А. Вонлярлярский, ровесник, друг и однокашник Лермонтова, был одним из самых популярных писателей середины XIX века. Современники называли его «Смоленским Дюма» из-за занимательности его рассказов и чрезвычайно интенсивной творческой деятельности. Он будто бы знал, что ему отпущен недолгий срок: три повести, четыре романа, пять рассказов, семь пьес были написаны им за три года.

Въезд в Смоленск. Рис. В. А. Вонлярлярского

Ученицы 7 «А» класса МБОУ СШ №25 Ольга [illegible] и Ксения [illegible] посетили своих друзьях,

[illegible] маленькое путешествие по

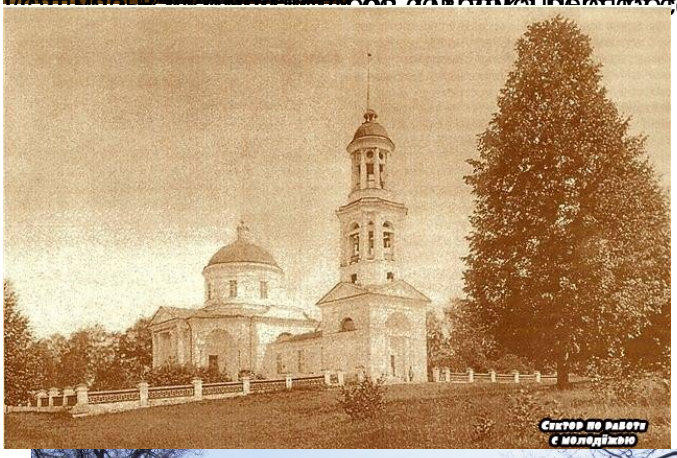

[illegible] – вызвать

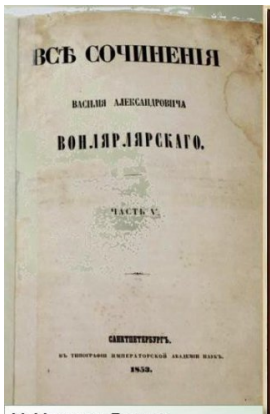

М. Микешин. Портрет
В.А.Вонлярлярского. 1850-е гг.
Музей-заповедник
М. Лермонтова в Пятигорске