21 марта в Смоленской областной библиотеке для детей и молодежи имени И.С. Соколова-Микитова (Сектор по работе с молодежью) в рамках молодежного клуба «Познаем мир в искусстве» состоялась творческая встреча со смоленским художником Алексеем Викторовичем Шкуратом.

Зав. сектором литературы по искусству Г.В. Сычева представила А.В. Шкурата молодежной аудитории – студентам Смоленского педагогического колледжа, познакомила с биографией художника. Ребята узнали, что Алексей Викторович родом из Краснодарского края, но уже сорок лет живет и работает в Смоленске, занимается творчеством, он участник многих выставок: областных, региональных, всероссийских, международных. В разные годы А.В. Шкурат принимал участие в выставках и пленэрах в Польше, во Франции, в Белоруссии. В последние годы кроме живописи, занимается фотографией и литературным творчеством.

Сектор по работе
с молодёжью

Шкурат
Алексей
Викторович
СМОЛЯНЫ
Искусство
Сектор по работе
с молодёжью

Сектор по работе
с молодёжью

Сектор по работе

[illegible]

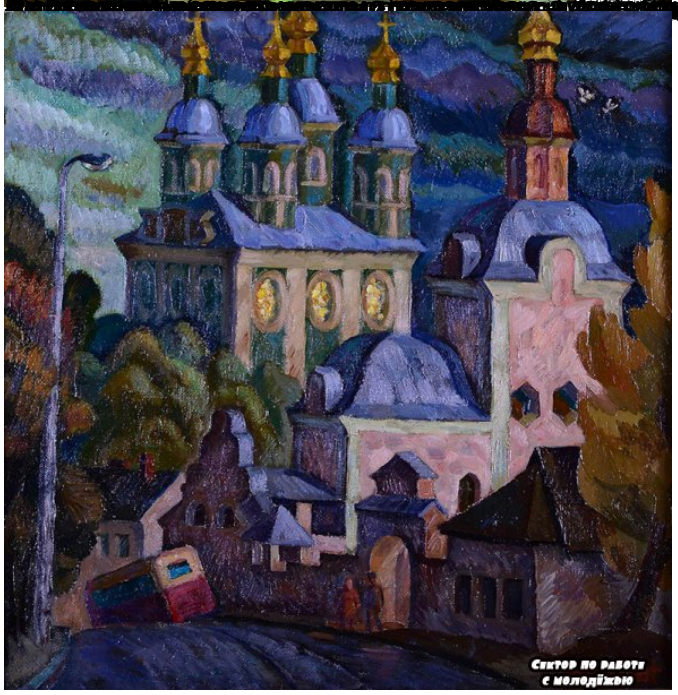
Сектор по работе
с молодёжью

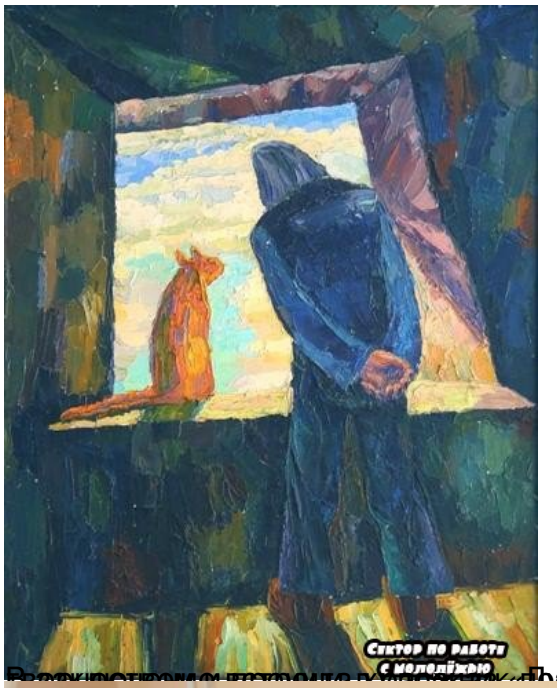


[illegible] Познакомил собравшихся со своим литературным

[illegible] Виктоpович

Сектор по работе
с молодёжью